

	COMUNE DI CASSARO Libero Consorzio di SIRACUSA Telefono UTC/0931/877610 – Fax 0931/877609 – e.mail:utccassaro@gmail.com	
		CASSARO - PANTALICA- Patrimonio dell'Umanità World Heritage List Unesco

SETTORE TECNICO

Prot. n. 21 del 13/02/2019

Albo Pretorio On-Line
Sede Municipale
Via Don Minzoni, 17
96010 Cassaro (SR)

OGGETTO: Elenco soprassuoli percorsi da incendi

Considerato quanto recitato dall'art. 10 della Legge 353/2000 ed, in particolare dal comma 2 si trasmettono per l'opportuna pubblicazione nell'Albo Pretorio di codesto Comune, gli elenchi delle particelle di terreno investite da incendi.

Tali zone boscate e pascoli i cui soprassuoli sono stati colpiti da incendi, non possono avere una destinazione diversa da quella preesistente all'incendio per almeno quindici (15) anni dalla data dell'incendio.

Sono vietate per anni dieci (10) la realizzazione di edifici, strutture ed infrastrutture finalizzate ad insediamenti civili, attività produttive, come pure il pascolo e la caccia.

Sono vietate per cinque anni le attività di rimboschimento e di ingegneria ambientale sostenute con risorse finanziarie pubbliche.

La pubblicazione, sempre secondo la Legge 353/2000, viene esposta sull'Albo Pretorio per trenta (30) giorni per permettere ai proprietari di formulare eventuali osservazioni. Passato tale termine le prescrizioni sopra riportate diventeranno esecutive.

IL RESPONSABILE DEL SERVIZIO

arch. Luigi Minozzi



Luigi Minozzi



Comune di Cassaro

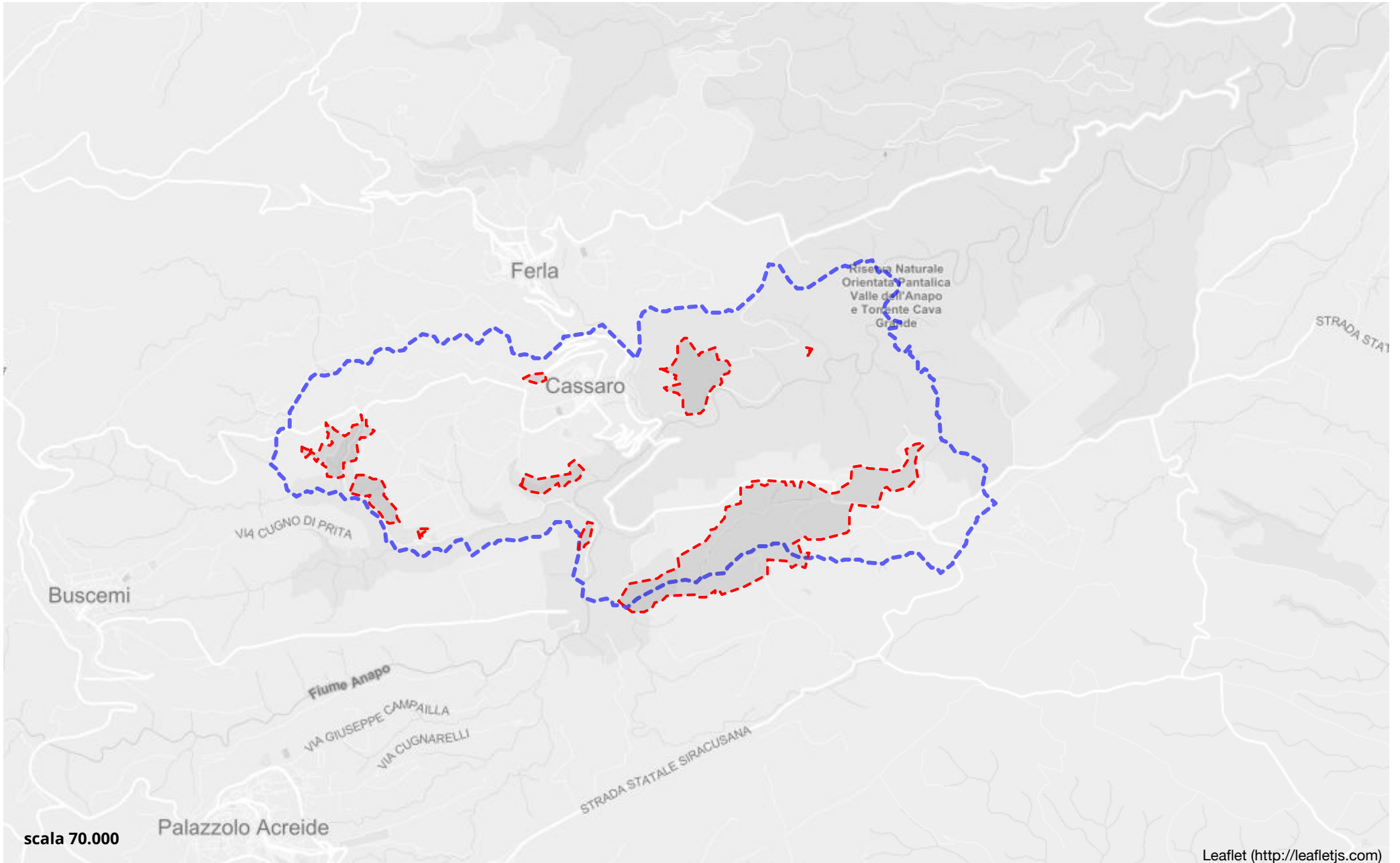

scala 70.000



Palazzolo Acreide



COMUNE DI CASSARO

Catasto Incendi

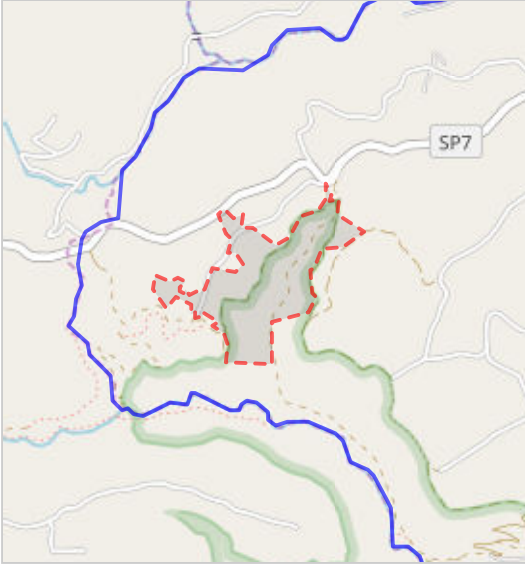



Scheda evento		Localizzazione							
Evento del 2014/08/28									
Località	Cozzo Bianco								
Altri comuni interessati	CASSARO								
Riferimenti catastali (Foglio-Particella: es. 25-121)	<p>10-100, 10-102, 10-103, 10-104, 10-105, 10-106, 10-107, 10-108, 10-109, 10-110, 10-111, 10-112, 10-113, 10-114, 10-115, 10-116, 10-117, 10-118, 10-119, 10-120, 10-121, 10-122, 10-123, 10-124, 10-125, 10-126, 10-127, 10-128, 10-157, 10-134, 10-135, 10-136, 10-137, 10-139, 10-140, 10-143, 10-151, 10-154, 10-155, 10-156, 10-159, 10-160, 10-163, 10-165, 10-166, 10-167, 10-168, 10-169, 10-170, 10-205, 10-171, 10-172, 10-173, 10-175, 10-188, 10-195, 10-196, 10-197, 10-198, 10-206, 10-207, 10-208, 10-210, 10-211, 10-212, 10-213, 10-214, 10-215, 10-216, 10-217, 10-218, 10-219, 10-220, 10-221, 10-222, 10-224, 10-225, 10-226, 10-227, 10-229, 10-231, 10-233, 10-301, 10-304, 10-5, 10-57, 10-59, 10-6, 10-60, 10-65, 10-66, 10-69, 10-70, 10-71, 10-72, 10-73, 10-74, 10-75, 10-76, 10-77, 10-78, 10-79, 10-8, 10-81, 10-82, 10-83, 10-84, 10-86, 10-87, 10-89, 10-9, 10-90, 10-91, 10-92, 10-94, 10-95, 10-96, 10-97, 10-98, 10-99, 22-148, 22-149, 22-150, 10-264, 10-46, 10-47, 10-52, 10-53, 11-199, 11-23, 11-24, 11-26, 11-27, 11-28, 11-29, 11-60, 11-155, 11-58, 11-59, 11-61, 11-62, 10-263, 10-13, 10-14, 10-15, 10-16, 10-17, 10-189, 10-244, 10-234, 10-235, 10-236, 10-237, 10-238, 10-260, 10-41, 10-49, 10-51, 10-58, 10-61, 10-62, 10-64</p>								
Data di segnalazione	2014/08/28 20:18:24.239	<table border="1"> <thead> <tr> <th colspan="2">WGS84 (4326)</th> </tr> </thead> <tbody> <tr> <td>Latitudine</td> <td>37.1004724493606</td> </tr> <tr> <td>Longitudine</td> <td>14.9162172747185</td> </tr> </tbody> </table>		WGS84 (4326)		Latitudine	37.1004724493606	Longitudine	14.9162172747185
WGS84 (4326)									
Latitudine	37.1004724493606								
Longitudine	14.9162172747185								
Durata		<table border="1"> <thead> <tr> <th colspan="2">Monte Mario Italy 2 (3004)</th> </tr> </thead> <tbody> <tr> <td>EST</td> <td>2512561.26323937</td> </tr> <tr> <td>NORD</td> <td>4106021.00070041</td> </tr> </tbody> </table>		Monte Mario Italy 2 (3004)		EST	2512561.26323937	NORD	4106021.00070041
Monte Mario Italy 2 (3004)									
EST	2512561.26323937								
NORD	4106021.00070041								
Segnalato da									
In qualità di									
Tipo luogo	bosco								
Area presunta in m	210690 m ²								
Altitudine	500 - 750 m								
Pendenza	fino al 20%								
Area già percorsa da fuoco?									
Note	ID 7472 - SIF								



COMUNE DI CASSARO

Catasto Incendi



Scheda evento		Localizzazione	
Evento del 2014/09/22		 	
Località	Cava del Signore		
Altri comuni interessati	CASSARO, PALAZZOLO ACREIDE		
Riferimenti catastali (Foglio-Particella: es. 25-121)	<p>21-100, 21-101, 21-102, 21-90, 21-8, 21-87, 21-91, 21-94, 21-95, 21-96, 21-97, 21-98, 21-99, 21-Y1, 21-Y3, 21-Y4, 24-214, 24-147, 24-149, 24-151, 24-201, 24-202, 24-203, 24-204, 24-207, 24-208, 24-209, 24-210, 24-211, 24-212, 24-213, 24-215, 24-216, 24-217, 24-218, 24-219, 24-220, 24-227, 24-306, 24-311, 24-319, 24-99, 24-100, 24-101, 24-171, 24-172, 24-199, 24-200, 24-46, 24-47, 24-58, 24-60, 24-61, 24-62, 24-98, 21-178, 21-179, 20-134, 20-78, 21-10, 21-103, 21-104, 21-105, 21-106, 21-107, 21-108, 21-109, 21-110, 21-111, 21-112, 21-113, 21-114, 21-115, 21-116, 21-117, 21-124, 21-159, 21-20, 21-209, 21-21, 21-210, 21-211, 21-212, 21-213, 21-214, 21-215, 21-216, 21-217, 21-220, 21-221, 21-23, 21-231, 21-232, 21-24, 21-25, 21-252, 21-253, 21-26, 21-261, 21-262, 21-263, 21-279, 21-280, 21-285, 21-287, 21-288, 21-290, 21-3, 21-4, 21-46, 21-9, 21-47, 21-48, 21-54, 21-55, 21-63, 21-81, 21-82, 21-83, 21-86, 21-88, 21-Y2, 24-363, 24-364, 24-133, 24-153, 24-154, 24-155, 24-161, 24-221, 24-222, 24-223, 24-224, 24-225, 24-226, 24-326, 24-351, 24-354, 24-9, 24-Y1, 24-Y4, 21-129, 21-18, 21-206, 21-286, 21-84, 24-162, 24-Y5</p>		
Data di segnalazione	2014/09/22 00:00:00.000		
Durata			
Segnalato da			
In qualità di		WGS84 (4326)	
Tipo luogo	bosco		
Area presunta in m	1950466 m ²	Longitudine	14.9710136466347
Altitudine	500 - 750 m	Monte Mario Italy 2 (3004)	
Pendenza	dal 20 al 50%	EST	2517430.20490603
Area già percorsa da fuoco?		NORD	4105059.63820545
Note	ID 7962 - SIF		



COMUNE DI CASSARO

Catasto Incendi



Scheda evento	Localizzazione
Evento del 2015/04/23	
Località	Costa Petrosa
Altri comuni interessati	CASSARO
Riferimenti catastali (Foglio-Particella: es. 25-121)	
22-1, 22-2, 22-6, 22-7, 22-21, 22-22, 22-27, 22-28, 11-101, 22-10, 22-11, 22-12, 22-13, 22-14, 22-15, 22-16, 22-160, 22-161, 22-162, 22-17, 22-18, 22-19, 22-20, 22-23, 22-24, 22-25, 22-26, 22-3	
Data di segnalazione	2015/04/23 00:00:00.000
Durata	1
Segnalato da	
In qualità di	
Tipo luogo	bosco
Area presunta in m	135333 m ²
Altitudine	500 - 750 m
Pendenza	dal 20 al 50%
Area già percorsa da fuoco?	
Note	

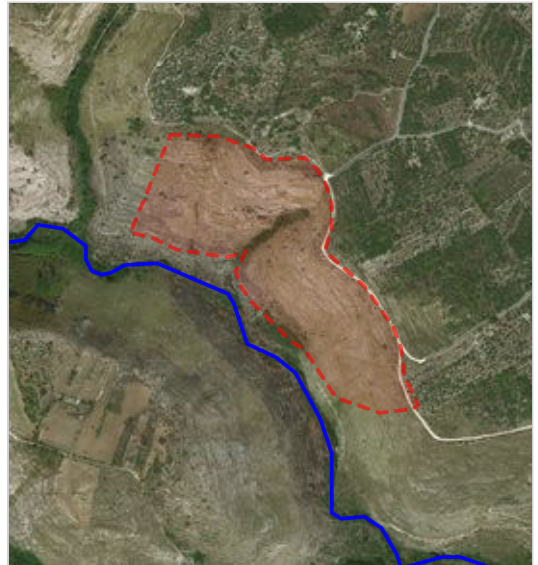

WGS84 (4326)

Latitudine 37.095567737384

Longitudine 14.9207785461112

Monte Mario Italy 2 (3004)

EST 2512966.12514995

NORD 4105476.53656561



COMUNE DI CASSARO

Catasto Incendi



Scheda evento		Localizzazione
Evento del 2015/04/23		 
Località	Mascà	
Altri comuni interessati	CASSARO	
Riferimenti catastali	9-25, 9-32	
Data di segnalazione	2015/04/23 00:00:00.000	
Durata		
Segnalato da		
In qualità di		
Tipo luogo	incolto	
Area presunta in m	2852 m ²	
Altitudine	250 - 500 m	
Pendenza	fino al 20%	
Area già percorsa da fuoco?		
Note	ID 8453 - SIF	

WGS84 (4326)

Latitudine 37.1103922701267

Longitudine 14.9763002996153

Monte Mario Italy 2 (3004)

EST 2517900.55268405



NORD 4107118.44364642



COMUNE DI CASSARO

Catasto Incendi



Scheda evento		Localizzazione	
Evento del 2017/04/27			
Località	Contrada Masca		
Altri comuni interessati	CASSARO		
Riferimenti catastali (Foglio-Particella: es. 25-121)	7-54, 7-55, 9-1, 9-10, 7-163, 7-164, 9-193, 9-2, 9-237, 9-14, 9-15, 9-32, 7-167, 7-168, 7-183, 9-7, 9-8, 9-9, 7-162, 7-161, 7-166, 7-179, 7-182, 7-194, 7-196, 7-197, 7-227, 7-228, 7-38, 7-45, 7-51, 7-58, 7-59, 7-60, 7-61, 7-62, 7-63, 7-64, 7-65, 7-66, 7-68, 7-70, 7-71, 7-72, 7-73, 7-74, 7-75, 9-180, 7-101, 7-102, 7-104, 7-109, 7-111, 7-140, 7-142, 7-144, 7-156, 7-157, 7-158, 7-165, 7-222, 7-223, 7-79, 7-80, 7-81, 7-85, 7-87, 7-88, 7-89, 7-90, 7-91, 7-93, 7-184, 7-185, 7-186, 7-187, 7-198, 7-224, 7-225, 7-67, 7-220, 7-221		
Data di segnalazione	2017/04/27 00:00:00.000		
Durata			
Segnalato da			
In qualità di			
Tipo luogo	coltura agraria		
Area presunta in m	339266 m ²		
Altitudine	250 - 500 m		
Pendenza	fino al 20%		
Area già percorsa da fuoco?			
Note	ID 14705 - SIF		
		WGS84 (4326)	
		Latitudine	37.1079011539789
		Longitudine	14.9618271447099
		Monte Mario Italy 2 (3004)	
		EST	2516614.51587482
		NORD	4106842.50814986



COMUNE DI CASSARO

Catasto Incendi

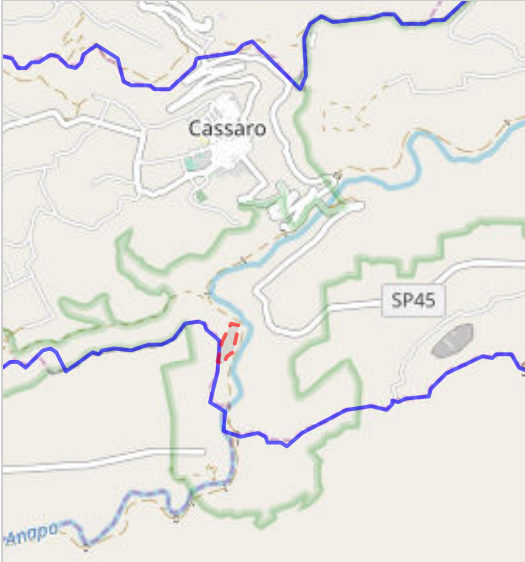
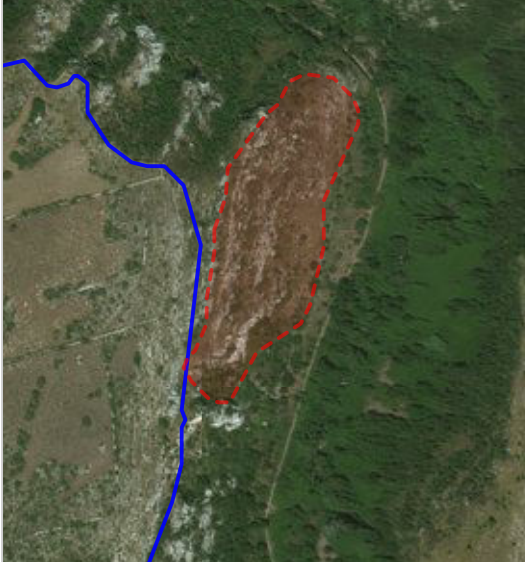

Scheda evento		Localizzazione
Evento del 2017/10/23		 
Località	Costa Nocilla	
Altri comuni interessati	CASSARO, Buscemi	
Riferimenti catastali	24-102, 24-20, 24-67	
Data di segnalazione	2017/10/23 00:00:00.000	
Durata		
Segnalato da		
In qualità di		
Tipo luogo	bosco	
Area presunta in m	28397 m ²	
Altitudine	250 - 500 m	
Pendenza	fino al 20%	
Area già percorsa da fuoco?		
Note	ID 17805 - SIF	

WGS84 (4326)

Latitudine 37.091632695555

Longitudine 14.9476667684087

Monte Mario Italy 2 (3004)

EST 2515355.34030712

NORD 4105038.33305135



COMUNE DI CASSARO

Catasto Incendi



Scheda evento

Localizzazione

Evento del 2017/10/23

Località Cugno Mizio

Altri comuni interessati CASSARO

Riferimenti catastali (Foglio-Particella: es. 25-121)

19-103, 19-106, 19-184, 19-205, 19-216, 19-104, 19-105, 19-91, 23-170, 23-173, 23-179, 23-180, 19-181, 19-185, 19-186, 18-117, 18-118, 18-79, 18-74, 18-76, 18-77, 18-78, 18-80, 18-81, 18-86, 19-98, 23-149, 23-146, 23-147, 23-148, 23-150, 23-151, 23-152, 23-153, 23-154, 23-155, 23-156, 23-157, 23-158, 23-159, 23-160, 23-161, 23-162, 23-163, 23-164, 23-165, 23-166, 23-167, 23-168, 23-169, 23-171, 23-172, 23-178, 23-277, 23-278, 23-276

Data di segnalazione 2017/10/23 00:00:00.000

Durata

Segnalato da

In qualità di

Tipo luogo bosco

Area presunta in m 103422 m²

Altitudine 500 - 750 m

Pendenza fino al 20%

Area già percorsa da fuoco?

Note ID 17805 - SIF

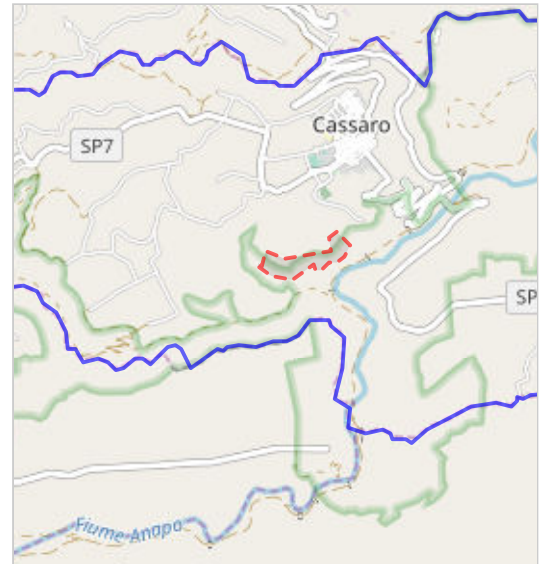

WGS84 (4326)

Latitudine 37.0972320938715

Longitudine 14.9433805075831

Monte Mario Italy 2 (3004)

EST 2514974.78845743

NORD 4105659.73388665



COMUNE DI CASSARO

Catasto Incendi



Scheda evento		Localizzazione
Evento del 2018/07/15		 
Località	Niviera	
Altri comuni interessati	CASSARO	
Riferimenti catastali	2-183, 2-192, 2-194, 2-195	
Data di segnalazione	2018/07/15 00:00:00.000	
Durata		
Segnalato da		
In qualità di		
Tipo luogo	incolto	
Area presunta in m	21033 m ²	
Altitudine	500 - 750 m	
Pendenza	fino al 20%	
Area già percorsa da fuoco?		
Note	ID 19045 - SIF	

WGS84 (4326)

Latitudine 37.1076348478829

Longitudine 14.9412845700357

Monte Mario Italy 2 (3004)

EST 2514789.25097556

NORD 4106813.90102841



COMUNE DI CASSARO

Catasto Incendi



Scheda evento		Localizzazione
Evento del 2018/07/15		 
Località	Costa Petrosa	
Altri comuni interessati	CASSARO	
Riferimenti catastali	22-33	
Data di segnalazione	2018/07/15 00:00:00.000	
Durata		
Segnalato da		
In qualità di		
Tipo luogo	incolto	
Area presunta in m	8560 m ²	
Altitudine	250 - 500 m	
Pendenza	fino al 20%	
Area già percorsa da fuoco?		
Note	ID 19046 - SIF	

WGS84 (4326)

Latitudine 37.0919975112324

Longitudine 14.9267762627537

Monte Mario Italy 2 (3004)

EST 2513498.81368064

NORD 4105080.036666

CERTIFICATO DI PUBBLICAZIONE

Atto pubblicato mediante affissione all'Albo Pretorio del Comune per quindici giorni consecutivi dal 13.02.2019 al 15.03.2019 con il n. 123 del registro delle pubblicazioni.

Cassaro li 13.02.2019.....

Il Messo Comunale

OPPOSIZIONI

IL SEGRETARIO COMUNALE

Atto immediatamente esecutivo

Cassaro li.....

Il Segretario Comunale
